

Το παρόν αποτελεί διαφημιστική ανακοίνωση. Ανατρέξτε στο ενημερωτικό δελτίο των Α/Κ και στο έγγραφο βασικών πληροφοριών πριν προβείτε σε οποιαδήποτε οριστική επενδυτική απόφαση.

**Πειραιώς Α/Κ ESG Δυναμικών Επιχειρήσεων Ελληνικό Μετοχικό**

31/3/2025

**Επενδυτικός Σκοπός**

- Επενδυτικό σκοπό του Αμοιβαίου Κεφαλαίου αποτελεί η αύξηση της αξίας των επενδύσεων του, μέσω των τοποθετήσεων του ενεργητικού του σε ένα ευρύ φάσμα μετοχών κυρίως εταιρειών εισηγμένων στο Χρηματιστήριο Αθηνών (Χ.Α.) με κύριο χαρακτηριστικό τον καινοτόμο, δυναμικό και αναπτυξιακό χαρακτήρα των επιλεγόμενων εταιρειών, κατά την επιλογή των οποίων, μεταξύ άλλων, λαμβάνεται υπόψη και αξιολογείται ο βαθμός συμμόρφωσης και υιοθέτησης των Αρχών Περιβαλλοντικής, Κοινωνικής και Εταιρικής Διακυβέρνησης - Environmental, Social, and Governance (ESG).
- Το Αμοιβαίο Κεφάλαιο απευθύνεται σε επενδυτές με μακροπρόθεσμο επενδυτικό ορίζοντα, οι οποίοι επιθυμούν να συνδέσουν την επένδυσή τους με την πορεία, τα αποτελέσματα και την δυναμική των εταιριών του Χρηματιστηρίου Αθηνών προάγοντας παράλληλα τις αρχές υπεύθυνων επενδύσεων.

Βασικά Χαρακτηριστικά	
Ημερομηνία Έναρξης	18/2/2000
Νόμισμα Βάσης	Ευρώ
Κατηγοριοποίηση	Μετοχικό
Ταξινόμηση [SFDR]	Άρθρο 8
Έδρα	Ελλάδα
Αρμόδια Εποπτική Αρχή	Επιτροπή Κεφαλαιαγοράς
Αρ. Εγκριτικής Απόφασης	11800/156/16.12.1999
Εταιρία Διαχείρισης	Πειραιώς Asset Management ΑΕΔΑΚ
Θεματοφύλακας	Τράπεζα Πειραιώς
Κατηγορίες Μεριδίων	R, I, P, U (P & U μη ενεργές)
Καθαρό Ενεργητικό	€ 110.423.673,11
Δείκτης Αναφοράς	100% ATHEX ESG

Ο Δείκτης ATHEX ESG: α) δεν πληροί τις απαιτήσεις του κανονιστικού πλαισίου για τους δείκτες αναφοράς ήτοι τον Κανονισμό Ε.Ε 2016/1011 και τον Κανονισμό Ε.Ε 2019/2089 και β) δεν χρησιμοποιείται για τον προσδιορισμό του κατώτατου ποσοστού Αμοιβαίου Κεφάλαιο ευθυγραμμίζεται με τα περιβαλλοντικά και/ή κοινωνικά χαρακτηριστικά που προωθεί.

**Εξέλιξη Καθαρής Τιμής [κατηγορία μεριδίου R]**

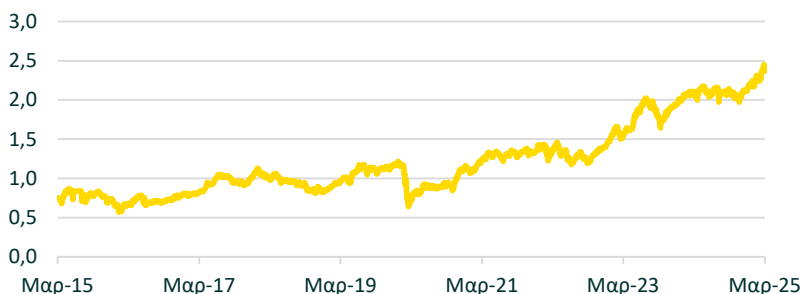

Οι προηγούμενες αποδόσεις δεν προβλέπουν τις μελλοντικές αποδόσεις.

**Ετήσιες Αποδόσεις Α/Κ [κατηγορία μεριδίου R & Δείκτης Αναφοράς]**

	2015	2016	2017	2018	2019	2020	2021	2022	2023	2024
ΑΚ	-5,8%	5,8%	28,7%	-17,4%	40,4%	-2,6%	17,7%	5,2%	37,5%	10,1%
ΔΑ	5,6%	-2,9%	24,7%	-23,6%	49,5%	-11,7%	10,4%	4,4%	39,2%	14,0%

Εκτίθενται οι αποδόσεις των δεικτών αναφοράς που το Α/Κ χρησιμοποιούσε κατά το ίδιο χρονικό διάστημα για λόγους σύγκρισης.

**Σωρευτικές Αποδόσεις Α/Κ [κατηγορία μεριδίου R]**

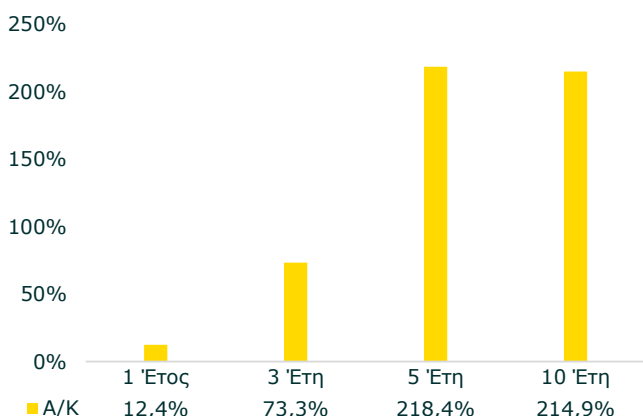

**Προφίλ Κινδύνου**

🔍 Δείκτης Κινδύνου [SRI]



🔍 Βασικοί Κίνδυνοι που σχετίζονται με το Α/Κ

- Κίνδυνος Αντισυμβαλλομένου
- Κίνδυνος Ρευστότητας
- Λειτουργικός Κίνδυνος
- Κίνδυνος Συγκέντρωσης

Για πιο αναλυτική περιγραφή όλων των κινδύνων που σχετίζονται με τον ΟΣΕΚΑ βλ. Κεφάλαιο «2.3.2 Κίνδυνοι» του ενημερωτικού δελτίου, το οποίο είναι διαθέσιμο στη διεύθυνση [www.piraeusaedak.gr](http://www.piraeusaedak.gr)

**Σύνθεση Χαρτοφυλακίου**

Μετοχές	97,5%
Ομόλογα	0,0%
Διαθέσιμα	2,5%
Αμοιβαία Κεφάλαια	0,0%
Λοιπές Επενδύσεις	0,0%

**10 Μεγαλύτερες Τοποθετήσεις**

METLEN ENERGY & METALS A.E.	6,6%
PIRAEUS FINANCIAL HOLDINGS SA	6,6%
ΓΕΚ ΤΕΡΝΑ Α.Ε.ΣΥΜΜΕΤ ΑΚΙΝΗΤ.ΚΑΤΑΣΚ.	5,7%
JUMBO A.E.	5,1%
ΟΠΑΠ Α.Ε. (ΚΟ)	4,8%
TITAN INTERNATIONAL	4,6%
ΔΕΗ Α.Ε. (ΚΟ)	4,6%
ΕΘΝΙΚΗ ΤΡΑΠΕΖΑ Α.Ε. (ΚΟ)	4,5%
ALPHA ΥΠΗΡΕΣΙΩΝ ΚΑΙ ΣΥΜΜΕΤΟΧΩΝ Α.Ε	4,4%
EUROBANK ERGASIAS A.E. (ΚΟ)	4,3%

**Νομισματική Κατανομή Χαρτοφυλακίου**

Ευρώ	100,0%
------	--------

**Κλαδική Διάρθρωση Μετοχών**

Χρηματοοικονομικές Υπηρεσίες	25,5%
Βιομηχανικά Προϊόντα	23,9%
Κυκλικά Καταναλωτικά Αγαθά	12,8%
Πρώτες Ύλες	9,0%
Τεχνολογία	8,1%
Κοινής Ωφέλειας	7,0%
Ενέργεια	5,8%
Μη Κυκλικά Καταναλωτικά Αγαθά	3,2%
Εταιρίες Ακίνητης Περιουσίας	2,6%
Τηλεπικοινωνίες	1,9%
Υγεία	0,2%

**Γεωγραφική Κατανομή Χαρτοφυλακίου**

Ελλάδα	100,0%
--------	--------

**Στατιστικά Μετοχικού Χαρτοφυλακίου**

Beta	0,91
Μέση Μερισματική Απόδοση [Dividend Yield]	2,2%

**Στατιστικά Χαρτοφυλακίου [5ετίας]**

Τυπική Απόκλιση	19,8%
Θετικές Μηνιαίες Αποδόσεις (#)	40
Αρνητικές Μηνιαίες Αποδόσεις (#)	20

**Κωδικοί & Προμήθειες ανά Κατηγορία Μεριδίων**

Κατηγορία Μεριδίου	Έναρξη Διάθεσης	Καθαρή Τιμή	Καθαρό Ενεργητικό	Κωδικός ISIN	Κωδικός Bloomberg	Προμήθεια Διάθεσης	Προμήθεια Εξαγοράς
R	18/2/2000	2,3656	88.063.651	GRF000100005	ATEDEMS GA	0,75%-1,50%	0%
I	11/4/2018	25,8340	22.360.023	GRF000270006	PIRDCCI GA	0%	0%

**Γλωσσάρι**

**Beta:** Είναι ένας δείκτης που περιγράφει τη σχέση μεταξύ της μεταβλητότητας μιας επένδυσης/ χρεογράφου / χαρτοφυλακίου και της μεταβλητότητας της αγοράς. Υψηλός συντελεστής βήτα συνεπάγεται ότι η τιμή, και κατ' επέκταση η απόδοση, μιας μετοχής/ενός χρεογράφου/ενός χαρτοφυλακίου επηρεάζεται σημαντικά από τις κινήσεις της αγοράς.

**Αμοιβαίο Κεφάλαιο:** Ο ΟΣΕΚΑ που έχει τη μορφή αμοιβαίου κεφαλαίου είναι μια ομάδα περιουσίας η οποία αποτελείται από κινητές αξίες, μέσα χρηματαγοράς και μετρητά ενώ τα επιμέρους στοιχεία της ανήκουν εξ αδιαιρέτου σε περισσότερους του ενός μεριδιούχους την οποία διαχειρίζεται η «Εταιρία Διαχείρισης». Οι φορείς λειτουργίας του Αμοιβαίου Κεφαλαίου είναι η Εταιρεία Διαχείρισης, οι Μεριδιούχοι και ο Θεματοφύλακας ενώ η Αρμόδια Εποπτική Αρχή είναι η Επιτροπή Κεφαλαιαγοράς.

**Απόδοση στη λήξη [YTM]:** Είναι η απόδοση επένδυσης σε ομόλογο σε περίπτωση διακράτησης έως τη λήξη.

**Απόδοση:** Δείχνει το ποσοστό μεταβολής της καθαρής τιμής του αμοιβαίου κεφαλαίου εντός καθορισμένης περιόδου.

**Δείκτης Αναφοράς:** Πρόκειται για προκαθορισμένο, αντικειμενικό μέτρο προς το οποίο συγκρίνονται οι αποδόσεις ενός επενδυτικού κεφαλαίου.

**Δείκτης Κινδύνου [SRI]:** Τυποποιημένη μεθοδολογία προσδιορισμού χαρακτηριστικών Κινδύνου των ΟΣΕΚΑ. Είναι ένας οδηγός για το επίπεδο κινδύνου του Αμοιβαίου Κεφαλαίου σε σύγκριση με άλλα Αμοιβαία Κεφάλαια

**Διάρκεια [Duration]:** Η Διάρκεια ενός ομολόγου είναι ένα μέτρο του χρόνου (σε αριθμό ετών) που εκφράζει την ευαισθησία της τιμής στις μεταβολές των αποδόσεων. Η διάρκεια χρησιμοποιείται ευρέως για τη μέτρηση του ρίσκου των χαρτοφυλακίων σταθερού εισοδήματος.

**Εταιρία Διαχείρισης:** Η Πειραιώς Asset Management ΑΕΔΑΚ, η οποία έχει λάβει άδεια λειτουργίας από την αρμόδια εποπτική αρχή, την Ελληνική Επιτροπή Κεφαλαιαγοράς (ΕΚ) και λειτουργεί σύμφωνα με το ν. 4099/2012 και τις σχετικές αποφάσεις της ΕΚ.

**Θεματοφύλακας:** Η οντότητα που αναλαμβάνει τη φύλαξη των στοιχείων του ενεργητικού του Αμοιβαίου Κεφαλαίου και ασκεί τα καθήκοντα που προβλέπονται στο άρθρο 36 του ν. 4099/2012 και στον κανονισμό του Αμοιβαίου Κεφαλαίου

**Καθαρή Αξία Ενεργητικού (NAV):** Η συνολική αξία του Ενεργητικού ενός αμοιβαίου κεφαλαίου, μείον τις υποχρεώσεις. Η διαίρεση της Καθαρής Αξίας Ενεργητικού με τον αριθμό των κυκλοφορούντων μεριδίων προσδιορίζει την καθαρή τιμή του μεριδίου.

**Καθαρή Τιμή μεριδίου:** Η καθαρή τιμή του μεριδίου σε μια συγκεκριμένη ημέρα προκύπτει από τη διαίρεση του καθαρού ενεργητικού της ημέρας αυτής, με τον αριθμό των κυκλοφορούντων μεριδίων.

**Κατηγορία Αμοιβαίου Κεφαλαίου:** Ανάλογα με το είδος των χρηματοπιστωτικών μέσων στα οποία επενδύουν το ενεργητικό τους τα Α/Κ κατατάσσονται στις εξής κατηγορίες: Α/Κ Χρηματαγοράς, Ομολογιακά Α/Κ, Μικτά Α/Κ, Μετοχικά Α/Κ, Σύνθετα Α/Κ ενώ μπορούν να διακρίνονται περαιτέρω σε: Α/Κ Δείκτη & Α/Κ Κεφαλαίων [Fund of Funds]

**Κίνδυνος:** Η πιθανότητα να έχει μια επένδυση διαφορετική απόδοση από την αναμενόμενη. Ο κίνδυνος περιλαμβάνει την πιθανότητα απώλειας μέρους ή και του συνόλου της αρχικής επένδυσης.

**Ληκτότητα:** Η ημερομηνία λήξης ενός ομολόγου, η ημερομηνία στην οποία ο κάτοχος του χρεογράφου θα εισπράξει την ονομαστική αξία.

**Μερισματική Απόδοση:** Το μέρισμα που πληρώνει μία εταιρία ως ποσοστό επί της χρηματιστηριακής τιμής της μετοχής, για μια συγκεκριμένη χρονική περίοδο..

**Μέσο Κουπόνι:** Το κουπόνι ομολόγων είναι οι περιοδικές πληρωμές τόκου που καταβάλλονται στον κάτοχο του ομολόγου.

**ΟΣΕΚΑ (Οργανισμός Συλλογικών Επενδύσεων Κινητών Αξιών):** Έχει ως μοναδικό σκοπό να επενδύει συλλογικά τα κεφάλαια που συγκεντρώνει από το κοινό σε κινητές αξίες ή/και σε άλλα ευχερώς ρευστοποιήσιμα χρηματοπιστωτικά στοιχεία, σύμφωνα με την επενδυτική του πολιτική. Η λειτουργία τους βασίζεται στην αρχή της κατανομής των κινδύνων και τα μερίδια εξαγοράζονται ή εξοφλούνται με στοιχεία του ενεργητικού των οργανισμών αυτών.

**Προμήθεια Διάθεσης:** Κατά την διάθεση μεριδίων Αμοιβαίων Κεφαλαίων, οι μεριδιούχοι δύνανται να επιβαρύνονται με προμήθεια (προμήθεια διάθεσης), η οποία υπολογίζεται βάσει ποσοστού επί της καθαρής τιμής μεριδίου.

**Προμήθεια Εξαγοράς:** Κατά την εξαγορά μεριδίων Αμοιβαίων Κεφαλαίων, οι μεριδιούχοι δύνανται να επιβαρύνονται με προμήθεια (προμήθεια εξαγοράς), η οποία υπολογίζεται βάσει ποσοστού επί της καθαρής τιμής μεριδίου.

**Συνολικό Καθαρό Ενεργητικό:** Τα περιουσιακά στοιχεία υπό τη διαχείριση όλων των κατηγοριών μεριδίων ενός αμοιβαίου κεφαλαίου.

**Ταξινόμηση [SFDR]:** Κατηγοριοποίηση Αμοιβαίων Κεφαλαίων βάσει του Κανονισμού (ΕΕ) 2019/2088 (SFDR) περί γνωστοποιήσεων αειφορίας στον τομέα των χρηματοπιστωτικών υπηρεσιών

**Τρέχουσα Απόδοση:** Είναι το ετήσιο έσοδο που αποδίδει ένα χρεόγραφο ( πχ ομόλογο ) στον επενδυτή του ( τοκομερίδιο, κουπόνι) διαιρούμενο με την τρέχουσα τιμή αγοράς του, ανεξάρτητα από τη διάρκεια του.

**Τυπική Απόκλιση:** Η τυπική απόκλιση δηλώνει την πιθανότητα διακύμανσης ενός ποσοστού μέσα σε ένα συγκεκριμένο εύρος σε συγκεκριμένη περίοδο. Σε περίπτωση σημαντικής τυπικής απόκλισης (= υψηλή μεταβλητότητα), το εύρος των πιθανών αποτελεσμάτων είναι μεγάλο.

**Δήλωση | Αποποίηση Ευθύνης | Επισημάνσεις**

1. Το παρόν αποτελεί διαφημιστική ανακοίνωση. Ανατρέξτε στο ενημερωτικό δελτίο των Α/Κ και στο έγγραφο βασικών πληροφοριών πριν προβείτε σε οποιαδήποτε οριστική επενδυτική απόφαση.
2. Το παρόν έντυπο αποσκοπεί αποκλειστικά στην παροχή γενικών πληροφοριακών στοιχείων και δεν αποτελεί, ούτε μπορεί να εκληφθεί, ευθέως ή εμμέσως, ως πρόταση αγοράς, επενδυτική συμβουλή ή παρότρυνση για πώληση συγκεκριμένου προϊόντος. Το παρόν έντυπο δεν αποτελεί σύμβαση ή οποιοδήποτε είδους δέσμευση, ούτε συνιστά ενημερωτικό δελτίο. Με την επιφύλαξη αντίθετης δήλωσης, όλες οι παρατιθέμενες στο παρόν απόψεις, δηλώσεις και πληροφορίες ανήκουν στην ΠΕΙΡΑΙΩΣ ASSET MANAGEMENT Α.Ε.Δ.Α.Κ. («Εταιρία») και μπορούν, ανά πάσα στιγμή, να τροποποιηθούν, σε περίπτωση μεταβολής των συνθηκών της αγοράς. Οι παρεχόμενες πληροφορίες δεν επιτρέπεται να αντιγράφονται, αναπαράγονται, τροποποιούνται ή διανέμονται, χωρίς την προηγούμενη έγγραφη έγκριση της Εταιρίας.
3. Οι επενδύσεις συνεπάγονται κινδύνους. Η αρχική αξία της επένδυσης και η απόδοσή της είναι δυνατό να σημειώνουν άνοδο ή πτώση, με ενδεχόμενη απώλεια του επενδεδυμένου κεφαλαίου. Οι ενδιαφερόμενοι επενδυτές καλούνται, πριν τη λήψη οποιασδήποτε επενδυτικής απόφασης, να ανατρέχουν και να διαβάζουν προσεκτικά το έγγραφο Βασικών Πληροφοριών και το ενημερωτικό δελτίο των ΟΣΕΚΑ και να σταθμίζουν, με τη βοήθεια και συμβουλή εξειδικευμένων επαγγελματιών συμβούλων, την καταλληλότητα κάθε επένδυσης και τις φορολογικές συνέπειες που αυτή ενδέχεται να έχει.
4. Το έγγραφο βασικών πληροφοριών, το ενημερωτικό δελτίο, ο κανονισμός και οι τελευταίες εκθέσεις των ΟΣΕΚΑ της ΠΕΙΡΑΙΩΣ ASSET MANAGEMENT Α.Ε.Δ.Α.Κ. διατίθενται στην ελληνική γλώσσα, δωρεάν, στην έδρα της Εταιρίας, στην ιστοσελίδα της [www.piraeusaedak.gr](http://www.piraeusaedak.gr) και σε οποιοδήποτε κατάστημα της Τράπεζας Πειραιώς. Το έγγραφο βασικών πληροφοριών του εδρεύοντος στο Λουξεμβούργο ΟΣΕΚΑ PiraeusInvest διατίθεται στην ελληνική γλώσσα και το ενημερωτικό δελτίο, ο κανονισμός και οι τελευταίες εκθέσεις διατίθενται στην αγγλική γλώσσα, δωρεάν, στην έδρα της Εταιρίας, στην ιστοσελίδα της [www.piraeusaedak.gr](http://www.piraeusaedak.gr) και σε οποιοδήποτε κατάστημα της Τράπεζας Πειραιώς. Η Εταιρία μπορεί να αποφασίσει να θέσει τέλος στις ρυθμίσεις που έχουν γίνει για την εμπορική προώθηση των μεριδίων του ΟΣΕΚΑ PiraeusInvest στην Ελλάδα υπό τους όρους που θέτει το άρθρο 93α της οδηγίας 2009/65/ΕΚ.
5. Οι παρεχόμενες, με το παρόν έντυπο πληροφορίες, δεν συνοδεύονται από καμία εγγύηση, είτε ρητή είτε έμμεσα δηλωμένη. Οι ΟΣΕΚΑ δεν έχουν εγγυημένη απόδοση και οι προηγούμενες αποδόσεις δεν διασφαλίζουν τυχόν μελλοντικές. Με δεδομένους τους οικονομικούς κινδύνους και τους κινδύνους της αγοράς, δεν μπορεί να υπάρξει καμία διαβεβαίωση ότι οι ΟΣΕΚΑ θα επιτύχουν τους επενδυτικούς τους στόχους.
6. Η απόφαση επένδυσης σε μερίδια του Πειραιώς Α/Κ ESG Δυναμικών Επιχειρήσεων Ελληνικό Μετοχικό θα πρέπει να λαμβάνει υπόψη όλα τα χαρακτηριστικά και τους στόχους αυτού του αμοιβαίου κεφαλαίου, όπως περιγράφονται στο Έγγραφο Βασικών Πληροφοριών για τους Επενδυτές (KIID) του α/κ και στο ενημερωτικό δελτίο. Αναλυτικές πληροφορίες σχετικά με την ESG Επενδυτική Πολιτική της Πειραιώς Asset Management ΑΕΔΑΚ και την κατηγοριοποίηση των Α/Κ της Εταιρίας βάσει του Κανονισμού (ΕΕ) 2019/2088 παρέχονται στην ιστοσελίδα της [www.piraeusaedak.gr](http://www.piraeusaedak.gr).
7. Το σύνολο των αμοιβαίων κεφαλαίων που διαχειρίζεται η Εταιρία υπόκεινται σε ενεργητική διαχείριση. Ο Δείκτης Αναφοράς του Πειραιώς Α/Κ ESG Δυναμικών Επιχειρήσεων Ελληνικό Μετοχικό είναι ο ESG Athex. Το Α/Κ χαρακτηρίζεται από ενεργητική διαχείριση έναντι του δείκτη αναφοράς, δεδομένου ότι η Πειραιώς Asset Management ΑΕΔΑΚ έχει διακριτική ευχέρεια ως προς την επιλογή των επενδύσεων του ΟΣΕΚΑ σε σχέση με τη σύνθεση του ως άνω δείκτη αναφοράς, υπό την έννοια ότι για τη διαχείριση του Α/Κ, η Εταιρία δεν ακολουθεί τη σύνθεση του δείκτη αναφοράς. Ο δείκτης αναφοράς του Α/Κ χρησιμοποιείται μόνο για σκοπούς σύγκρισης.
8. Την περίοδο 1/1/2009 έως 31/05/2012, δείκτης αναφοράς ήταν ο σύνθετος δείκτης: 80% FTSE/ASE 40, 20% FTSE/ASE 80. Την περίοδο 1/6/2012 έως 10/4/2014, δείκτης αναφοράς ήταν ο FTSE/XA MID CAP (FTSEM) του Χρηματιστηρίου Αθηνών με επιδιωκόμενο βαθμό παρακολούθησης 80%. Την περίοδο 11/4/2014 έως 31/12/2015, δείκτης αναφοράς ήταν ο FTSE/XA MID CAP (FTSEM) του Χρηματιστηρίου Αθηνών. Την περίοδο 01/01/2016 έως 28/04/2017, δείκτης αναφοράς ήταν ο σύνθετος δείκτης: 50% Γενικός Δείκτης Χ.Α. (ASE) & 50% FTSE/Χ.Α. MidCap (FTSEM). Την περίοδο 29/04/2017 - 15/12/2021, δείκτης αναφοράς ήταν ο Γενικός Δείκτης Τιμών του Χρηματιστηρίου Αθηνών.
9. Η καθαρή αξία του ενεργητικού του Αμοιβαίου Κεφαλαίου είναι πιθανό να εμφανίσει υψηλή μεταβλητότητα λόγω της σύνθεσης του χαρτοφυλακίου του ή των εφαρμοζόμενων τεχνικών διαχείρισης.
10. Πληροφορίες για τη διαδικασία υποβολής παραπόνου ή καταγγελίας από επενδυτές, καθώς και για την δυνατότητα προσφυγής στον «Ελληνικό Χρηματοοικονομικό Μεσολαβητή», είναι διαθέσιμες δωρεάν στην ελληνική γλώσσα στην έδρα της Εταιρίας και στην ιστοσελίδα [www.piraeusaedak.gr](http://www.piraeusaedak.gr).

Στοιχεία Επικοινωνίας  
 Πειραιώς Asset Management  
 Μονοπρόσωπη Ανώνυμη Εταιρία Διοίκησης Αμοιβαίων Κεφαλαίων  
 Άδεια λειτουργίας: ΕΚ 6/378/14-4-2006  
 Εποπτική Αρχή: Επιτροπή Κεφαλαιαγοράς  
 Αρ. Γ.Ε.Μ.Η. 6314201000  
 ΑΦΜ 999081601  
 Λεωφ. Συγγρού 87  
 117 45 Αθήνα  
 Τηλ.: (210) 328 82 22  
 Fax: (210) 328 86 90  
 E-mail: [piraeusaedak@piraeusbank.gr](mailto:piraeusaedak@piraeusbank.gr)  
[www.piraeusaedak.gr](http://www.piraeusaedak.gr)